

Estadística. Inscriptos. Concursos N° 1 a 78

Vacante concursada	Concurso N°	Inscriptos	Q Hombres	Q Mujeres	% Hombres	% Mujeres	Rindieron los exámenes	Q Hombres	Q Mujeres	Ternados H	Ternados M	Designados H	Designados M
Fiscalías Grales. N°2 y N°26 ante los TOC	C-1	85	57	28	67,06	32,94	13	8	5	3	1	2	
Fiscalía Federal N° 2 de Lomas de Zamora	C-2	61	45	16	73,77	26,23	44			3		1	
Fiscalía Gral. ante la Cámara Federal de Rosario	C-3	21	13	8	61,90	38,10	9	6	3	3		1	
Fiscalía Gral. ante la Cámara Federal de Paraná	C-4	17	13	4	76,47	23,53	8			2	1	1	
Fiscalía Federal de Formosa	C-5	17	10	7	58,82	41,18	10			2	1	1	
Fiscalía de Instrucción N° 25 de Capital Federal	C-6	92	71	21	77,17	22,83	21			3		1	
Fiscal Gral. Adjunto de la PGN (Área Der.Adm.)	C-7	16	11	5	68,75	31,25	8			2	2	1	1
Fiscal General de Investigaciones Administrativas SIN EFECTO	C-8	0	0	0	0,00	0,00							
Fiscalía Gral. ante la Cámara Federal de Tucumán	C-9	15	13	2	86,67	13,33	8			3		1	
Fiscalía Federal de Orán (Salta)	C-10	10	10	0	100,00	0,00	4			3		1	
Fiscalía Gral. N°2 ante el TOCF de Rosario	C-11	8	8	0	100,00	0,00	3			3		1	
Fiscalía Gral. N°2 ante el TOCF de Mendoza	C-12	19	14	5	73,68	26,32	10			3		1	
Fiscal Nacional de Investigaciones Administrativas	C-13	18	15	3	83,33	16,67	7			2	1	1	
Fiscalía Correccional N° 12 de Capital Federal	C-14	69	50	19	72,46	27,54	26			2	1	1	
Fiscalía Federal N°1 de La Plata	C-15	28	22	6	78,57	21,43	13			3		1	
Fiscalía Federal de Morón	C-16	45	38	7	84,44	15,56	7			2	1	1	
Fiscalía Federal de Rawson	C-17	19	17	2	89,47	10,53	6			3		1	
Fiscalía General ante la Cámara Comercial	C-18	4	3	1	75,00	25,00	2			2			1
Fiscalía Federal de Mercedes	C-19	56	46	10	82,14	17,86	9			2	1	1	
Fiscalía Federal de Mendoza	C-20	16	12	4	75,00	25,00	9	6	3	1	2	1	
Fiscalía Federal de Dolores	C-21	22	20	2	90,91	9,09	15			3		1	
Fiscalías Grales. N°1 y 23 ante los TOC de Cap. Fed.	C-22	35	27	8	77,14	22,86	14			2	2	1	1
Fiscalía Gral. ante el TOCF de Mar del Plata	C-23	14	14	0	100,00	0,00	7	7	0	3		1	
Fiscalía Federal de Quilmes.	C-24	35	29	6	82,86	17,14	17			2	1		1
Fiscalía Federal N°2 de La Plata	C-25	9	5	4	55,56	44,44	8			3		1	
Fiscalía Correccionales N° 9, 10 y Distrito La Boca	C-26	67	43	24	64,18	35,82	19			4	1	2	1
Fiscalía Federal de Corrientes	C-27	32	24	8	75,00	25,00	12			2	1	1	
Fiscalía Gral. N° 1 ante TOCF de Córdoba	C-28	17	16	1	94,12	5,88	6			3		1	

Fiscalía Federal N°1 de Córdoba	C-29	22	17	5	77,27	22,73	6			3		1	
Fiscalía Gral. ante la Cámara Federal de Mar del Plata	C-30	11	10	1	90,91	9,09	5			3		1	
Fiscalías de Instrucción N° 3, 4, 24, 25, 41 y La Boca	C-31	76	54	22	71,05	28,95	32	24	8	5	3	3	3
Fiscalía Gral. ante la Cámara Federal de Salta	C-32	24	20	4	83,33	16,67	10			3		1	
Fiscalía Gral. N°1 ante los TO en lo Penal Económico	C-33	16	10	6	62,50	37,50	7			3	1	2	
Fiscal de la PGN	C-34	35	26	9	74,29	25,71	11			3		1	
Fiscalía N° 5 y 6 en lo Civil, Comercial y Contencioso Administrativo	C-35	26	14	12	53,85	46,15	10			3	1	2	
Fiscal General de la PGN -Área de Política Criminal-	C-36	14	10	4	71,43	28,57	5	4	1	2	1		1
Procurador Fiscal ante la CSJN -Área de Derecho Público No Penal-	C-37	17	13	4	76,47	23,53	6			2	1		1
Fiscal de Investigaciones Administrativas	C-38	15	11	4	73,33	26,67	7	4	3	2	1		1
Fiscal de la PGN (2 vacantes)	C-39	73	54	19	73,97	26,03	16	13	3	4		2	
Procurador Fiscal ante la CSJN -Área de Derecho Público-	C-40	1	0	1	0,00	100,00	1	0	1		1		1
Fiscal Federal de Santiago del Estero	C-41	14	8	6	57,14	42,86	5	3	2	1	2	1	
Fiscal Federal de La Rioja	C-42	17	16	1	94,12	5,88	5	5	0	3		1	
Fiscalía Gral. ante la Cámara de Casación Penal	C-43	19	13	6	68,42	31,58	5	4	1	3			
Fiscalía Federal de Necochea	C-44	30	27	3	90,00	10,00	5	5	0	3		1	
Fiscalía Federal de Presidencia Roque Saénz Peña (Chaco)	C-45	13	13	0	100,00	0,00	6	6	0	3		1	
Fiscalía Federal N°1 de Morón	C-46	41	38	3	92,68	7,32	19	18	1	3		1	
Fiscalía Gral. ante el TOCF de Paraná	C-47	19	16	3	84,21	15,79	4	2	2	1	2		
Fiscalía Gral. ante el TOCF de Gral Roca (Río Negro)	C-48	19	17	2	89,47	10,53	7	5	2	2	1		
Fiscalía Federal de Villa María (Córdoba)	C-49	34	28	6	82,35	17,65	13	10	3	3		1	
Fiscalía Federal de Viedma (Río Negro) y Fiscalía Federal de Zapala (Nuequén)	C-50	23	19	4	82,61	17,39	7	5	2	4	2	1	1
Fiscalías de Instrucción N°2 y 14 de Capital Federal	C-51	102	69	33	67,65	32,35	20	17	3	3	1	1	1
Fiscal Gral. Adjunto ante la Cámara del Trabajo	C-52	12	6	6	50,00	50,00	7	3	4	1	2		1
Fiscalía N°6 y 8 del Trabajo	C-53	14	7	7	50,00	50,00	9	5	4	2	2	1	1
Fiscalía Federal de Victoria (Entre Ríos)	C-54	29	28	1	96,55	3,45	9	9	0	3		1	
Fiscalía Federal de San Rafael (Mendoza)	C-55	26	26	0	100,00	0,00	8	8	0	3		1	

Fiscalías Grales. N°1 y 2 ante los TOCF de Mendoza	C-56	28	23	5	82,14	17,86	9	6	3	3	1	1	1
Fiscalías Grales. N°1, 3 y 6 ante los TOCF de Capital Federal	C-57	45	35	10	77,78	22,22	10	6	4	3	2		
Fiscalía Federal de Río Cuarto (Córdoba)	C-58	19	15	4	78,95	21,05	4	3	1	3	0	1	
Fiscalía Federal N°2 de San Isidro	C-59	42	36	6	85,71	14,29	17	15	2	3	0		
Fiscalía N°2 de Ejecución Penal	C-60	33	18	15	54,55	45,45	12	6	6	3	1		
Fiscalía Federal N°1 de Santa Fé y Fiscalía Federal N°2 de Rosario	C-61	24	19	5	79,17	20,83	17	15	2	7	1		
Fiscalía Federal N°1 de la Seguridad Social	C-62	19	7	12	36,84	63,16	10	3	7	2	1		
Fiscalía Federal N°1 en lo Civil y Comercial.	C-63	13	5	8	38,46	61,54	7	3	4	2	1		
Fiscalías Generales ante los T.O.C. N° 8, 15 y 25 de la Capital Federal	C-64	41	29	12	70,73	29,27	18	12	6				
Fiscs Grales ante los TOF de San Martín (N°5), Santa Fé (N°1), Rosario y Córdoba (N°2)	C-65	30	24	6	80,00	20,00	9	7	2	5	0		
Fiscalía N°5 del Trabajo	C-66	17	6	11	35,29	64,71	11	3	8	3	1		
Fiscal ante los Juzgados Federales de 1era Instancia de Lomas de Zamora, Buenos Aires (Fiscalía N°1); Fiscal ante el Juzgado Federal de 1era Instancia de Villa Mercedes, San Luis; Fiscal ante el Juzgado Federal de 1era Instancia de Gral. Pico, La Pampa y Fiscal ante el Juzgado Federal de 1era Instancia de Caleta Olivia, Santa Cruz.	C-67	70	57	13	81,43	18,57	25	18	7				
Un (1) cargo de Fiscal ante el Juzgado Fed de Libertador Gral San Martín, Jujuy; un (1) cargo de Fiscal ante los juzgados Feds de 1era Instancia de Rafaela, Santa Fe; un (1) cargo de Fiscal ante los Juzgados Feds de Primera Instancia de Reconquista, Santa Fe y un (1) cargo de Fiscal ante los juzgados Feds de 1era Instancia de Resistencia, Chaco.	C-68	64	53	11	82,81	17,19	22	18	4	6	2		
Un cargo de Fiscal ante los Juzgados Federales de Primera Instancia de Corrientes (Fiscalía N° 2), un cargo de Fiscal ante el Juzgado de 1era Instancia de Oberá y un cargo de Fiscal ante el Juzgado Federal de 1era Instancia de Posadas, ambas pcia de Misiones.	C-69	55	38	17	69,09	30,91	17	12	5				
Un cargo de Fiscal General ante la Cámara Nacional de Apelaciones en lo Criminal y Correccional de la Cap. Fed. (Fiscalía N° 3).	C-70	35	25	10	71,43	28,57	11	9	2				

Dos (2) cargos de Fiscal ante los Juzgados Nacionales en lo Criminal de Instrucción (Fiscalías N°2 y N°21)	C-71	134	79	55	58,96	41,04							
Tres (3) cargos de Fiscal de ante los Juzgados Nacionales en lo Correccional (Fiscalías Nros. 10, 6 y 8)	C-72	105	52	53	49,52	50,48	48	26	22	4	1		
Un (1) cargo de Fiscal General ante los Tribunales Orales en lo Criminal Federal de la Capital Federal (Fiscalía N° 4).	C-73	38	28	10	73,68	26,32	12	12	0				
Un (1) cargo de Fiscal General ante los Tribunales Orales en lo Penal Económico de la Capital Federal (Fiscalía N° 2).	C-74	16	12	4	75,00	25,00	6	4	2				
un (1) cargo de Fiscal Gral ante el Tribunal Oral en lo Criminal Fed de la ciudad de Formosa; un (1) cargo de Fiscal General ante el Tribunal Oral en lo Criminal Federal de la ciudad de Resistencia, Chaco; un (1) cargo de Fiscal General ante el Tribunal Oral en lo Criminal Federal de la ciudad de San Juan; un (1) cargo de Fiscal General ante los Tribunales Orales en lo Criminal Fed de la ciudad de Santiago del Estero y un (1) cargo de Fiscal Gral ante el Tribunal Oral en lo Criminal Fed de Río Gallegos, Santa Cruz.	C-75	57	46	11	80,70	19,30							
un (1) cargo de Fiscal General ante la Cámara Federal de Apelaciones en lo Civil, Comercial y Contencioso Administrativo de San Justo, provincia de Buenos Aires.	C-76	21	13	8	61,90	38,10	6	3	3				
Dos -2- cargos: dos (2) cargos de Fiscal ante los Juzgados Federales de Primera Instancia en lo Civil, Comercial y Contencioso Administrativo, con asiento en la ciudad de San Justo, partido de La Matanza, provincia de Buenos Aires.	C-77	37	25	12	67,57	32,43	13	10	3				
Dos (2) cargos de Fiscal de Investigaciones Administrativas de la F.I.A.	C-78	28	15	13	53,57	46,43	12	7	5	3	1		
Fiscal ante Juzgado Federal de San Nicolas, Pcia de Bs As	C-79	21	17	4	80,95	19,05	6	5	1				
3 cargos de Fiscal ante Juzgados nacionales de menores de Cap Fed, Fiscalías n° 5,2 y6	C-80	35	19	16	54,29	45,71	19	11	8				
Un cargo Fiscal nacional de Investigaciones	C-81	14	13	1	92,86	7,14	6	5	1				

	C-91												
TOTAL inscriptos a concursos		2848	2089	759	73,35	26,65	913	415	166	187	49	53	17

total de inscriptos en concursos que se tomaron examen

2489

913

Total de inscriptos en concursos en trámite

612

Total de inscriptos en concursos con trámite finalizado

1477

Inscripciones a concursos discriminadas por sexo

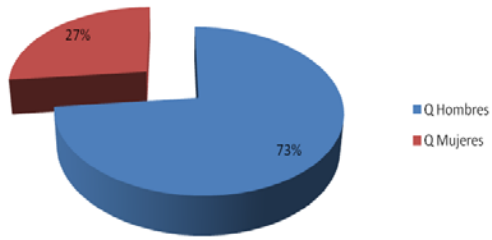

Postulantes que rindieron examen discriminados por sexo

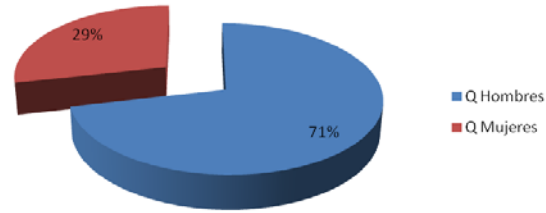

Ternados discriminados por sexo

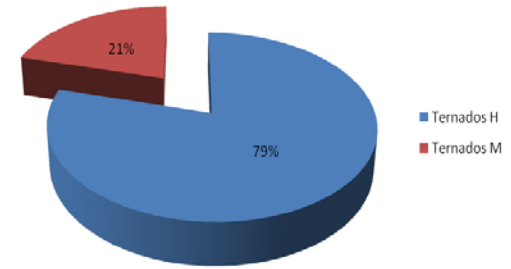

Designados discriminados por sexo

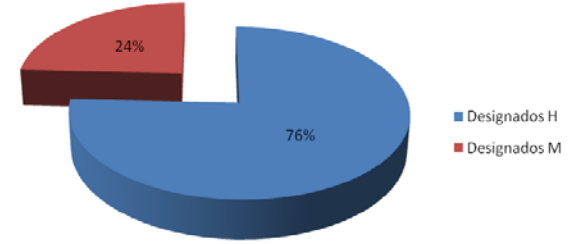

Inscritos discriminados por sexo

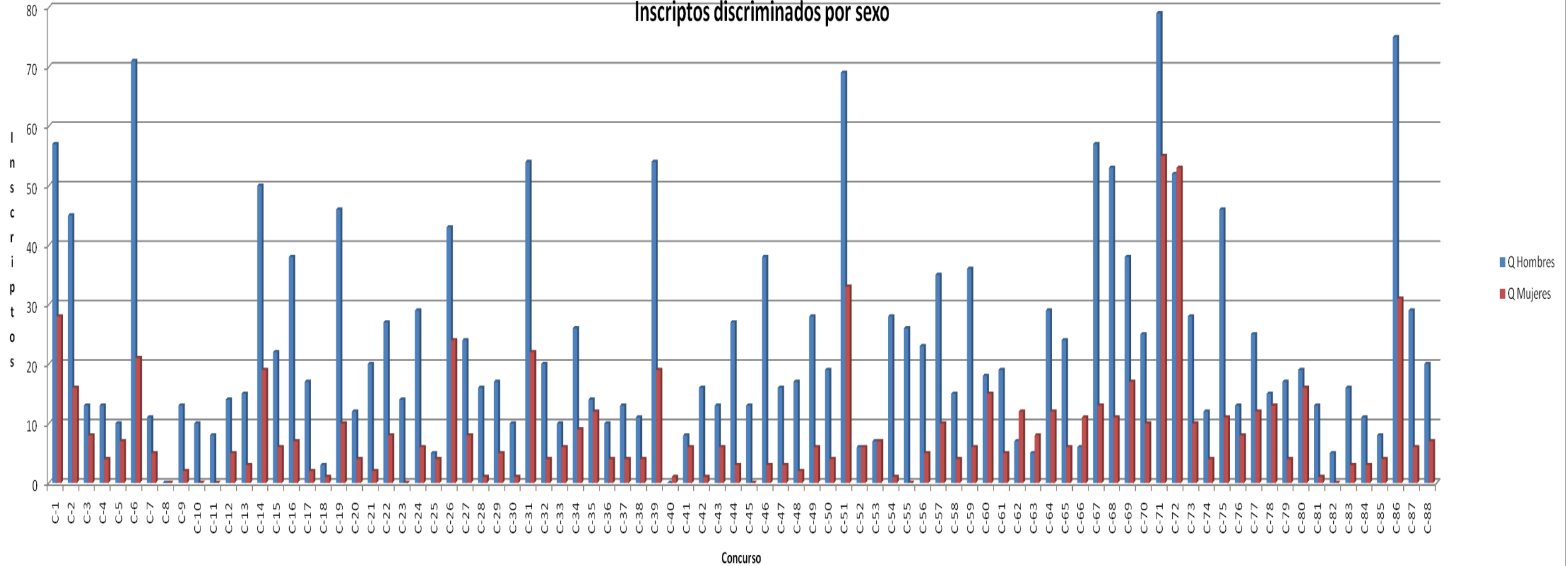

Inscritos que rindieron examen discriminados por sexo

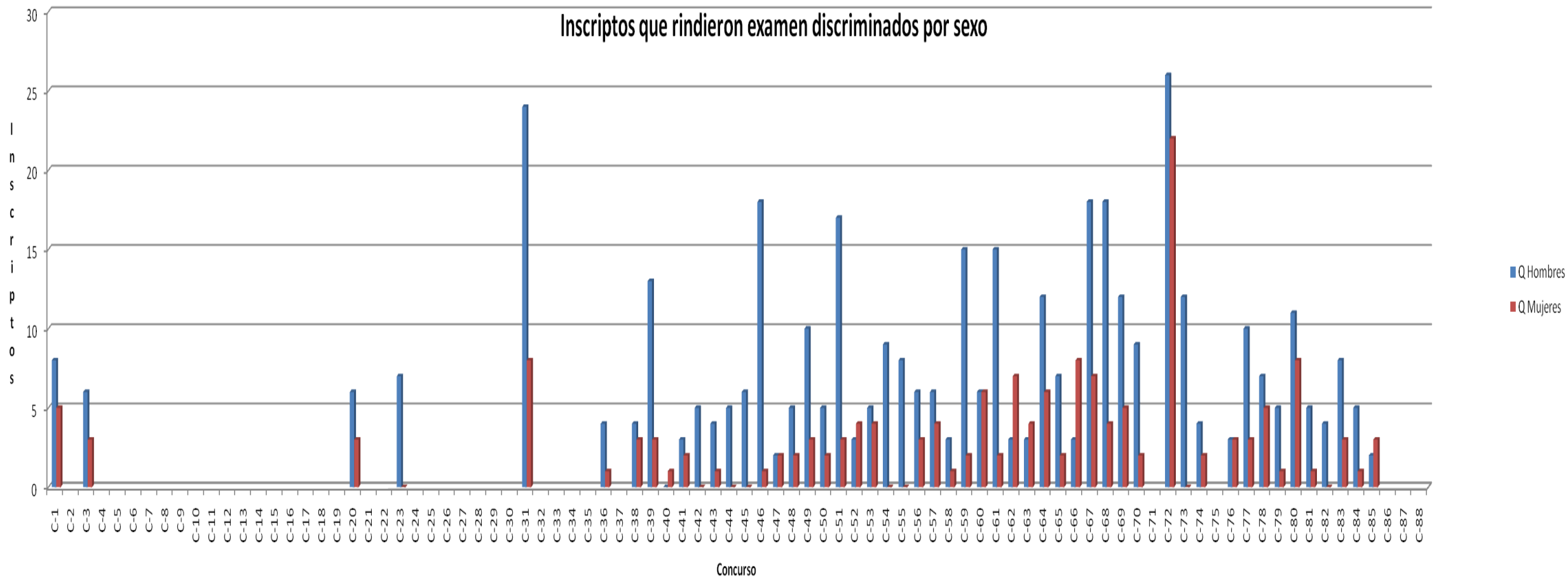

Candidatos ternados discriminados por sexo

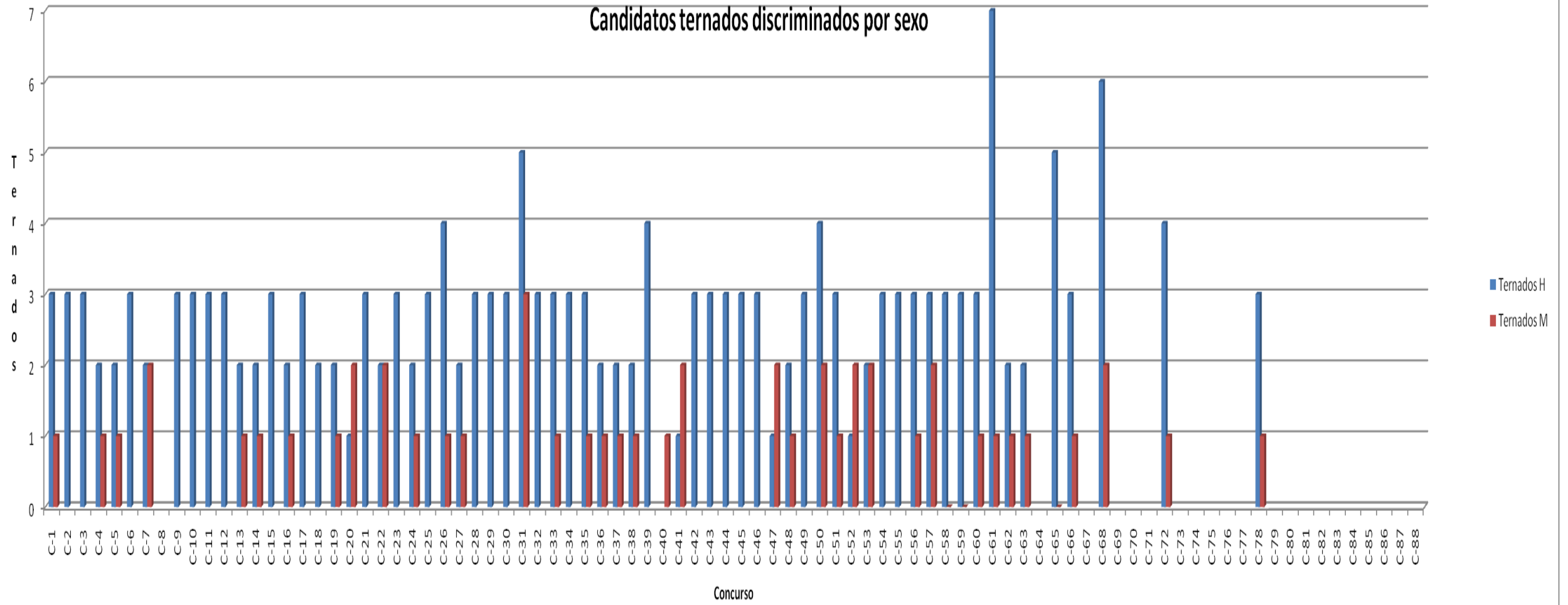

Fiscales designados discriminados por sexo

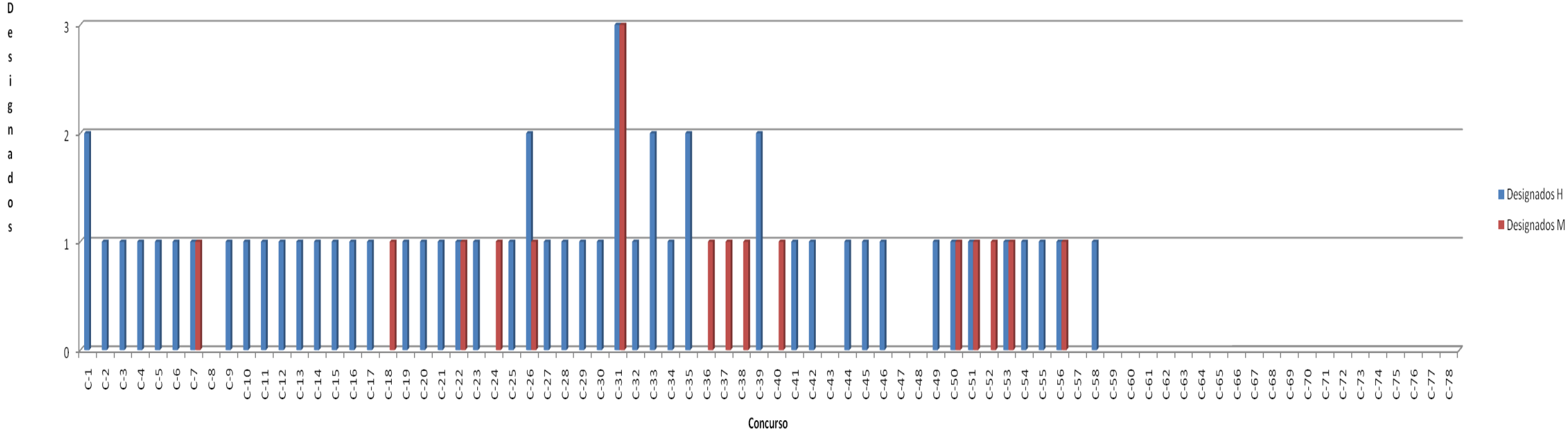

Inscritos en concursos en trámite y con trámite finalizado

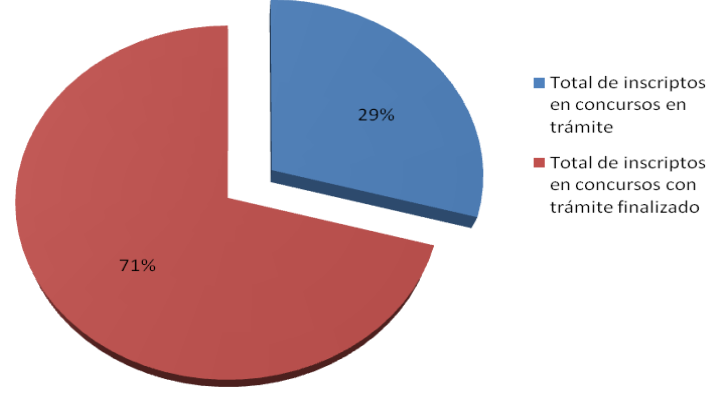

Vacante concursada	Concurso N°	Inscriptos	Q Hombres	Q Mujeres	% Hombres	% Mujeres	Rindieron los exámenes	Q Hombres	Q Mujeres	Ternados H	Ternados M	Designados H	Designados M
Fiscalías Generales ante los T.O.C. N° 8, 15 y 25 de la Capital Federal	C-64	41	29	12	70,73	29,27	18	12	6				
Fiscal ante los Juzgados Federales de 1era Instancia de Lomas de Zamora, Buenos Aires (Fiscalía N°1); Fiscal ante el Juzgado Federal de 1era Instancia de Villa Mercedes, San Luis; Fiscal ante el Juzgado Federal de 1era Instancia de Gral. Pico, La Pampa y Fiscal ante el Juzgado Federal de 1era Instancia de Caleta Olivia, Santa Cruz.	C-67	70	57	13	81,43	18,57	25	18	7				
Un cargo de Fiscal ante los Juzgados Federales de Primera Instancia de Corrientes (Fiscalía N° 2), un cargo de Fiscal ante el Juzgado de 1era Instancia de Oberá y un cargo de Fiscal ante el Juzgado Federal de 1era Instancia de Posadas, ambas pcia de Misiones.	C-69	55	38	17	69,09	30,91	17	12	5				
Un (1) cargo de Fiscal General ante la Cámara Nacional de Apelaciones en lo Criminal y Correccional de la Capital Federal (Fiscalía N° 3).	C-70	35	25	10	71,43	28,57	11	9	2				
Tres (3) cargos de Fiscal de ante los Juzgados Nacionales en lo Correccional (Fiscalías Nros. 10, 6 y 8)	C-72	105	52	53	49,52	50,48	48	26	22	4	1		
Un (1) cargo de Fiscal General ante los Tribunales Orales en lo Criminal Federal de la Capital Federal (Fiscalía N° 4).	C-73	38	28	10	73,68	26,32	12	12	0				
Un (1) cargo de Fiscal General ante los Tribunales Orales en lo Penal Económico de la Capital Federal (Fiscalía N° 2).	C-74	16	12	4	75,00	25,00	6	4	2				
Dos (2) cargos de Fiscal de Investigaciones Administrativas de la F.I.A.	C-78	28	15	13	53,57	46,43	12	7	5	3	1		
3 cargos de Fiscal ante Juzgados nacionales de menores de Cap Fed, Fiscalías n° 5,2 y 6	C-80	35	19	16	54,29	45,71	19	11	8				
Un cargo Fiscal nacional de Investigaciones	C-81	14	13	1	92,86	7,14	6	5	1				
TOTAL inscriptos a concursos		437	288	149	65,90	51,74	174	116	58	187	49	53	17